



文件類別	標準作業流程	編 號	秘-友-08	頁 次	1/5
文件名稱	捐款作業處理	公布日期	108-1-25	版 次	1
單 位	校友服務中心	承 辦 人	劉珮君、張尹柔	分 機	1254、1255

## 1 目的與範圍

- 1.1 依據不同捐款方式(現金、支票、郵政劃撥、銀行電匯、信用卡)處理。
- 1.2 使捐款方式簡便多元，以增加校務基金自籌經費收入。

## 2 參考文件

- 2.1 全國性法規
  - 2.1.1 國立大學校院校務基金設置條例。
- 2.2 校內相關法規
  - 2.2.1 國立臺灣海洋大學校務基金自籌收入收支管理辦法。
  - 2.2.2 國立臺灣海洋大學校務基金籌募辦法。
  - 2.2.3 國立臺灣海洋大學校務基金貴賓證使用管理要點。

## 3 權責單位

- 3.1 捐款者信用卡授權為財團法人聯合信用卡處理中心或發卡銀行信用卡授權部門。
- 3.2 信用卡捐款處理流程由校友服務中心辦理。

## 4 對象

- 4.1 校友。
- 4.2 企業。
- 4.3 社會賢達。
- 4.4 學生。
- 4.5 家長。
- 4.6 教職員。
- 4.7 熱心人士。
- 4.8 捐款指定用於本校的捐款者。



文件類別	標準作業流程	編號	秘-友-08	頁次	2/5
文件名稱	信用卡捐款作業處理	公布日期	108-1-25	版次	1
單位	校友服務中心	承辦人	劉珮君、張尹柔	分機	1254、1255

5 流程圖

5.1 信用卡捐款流程

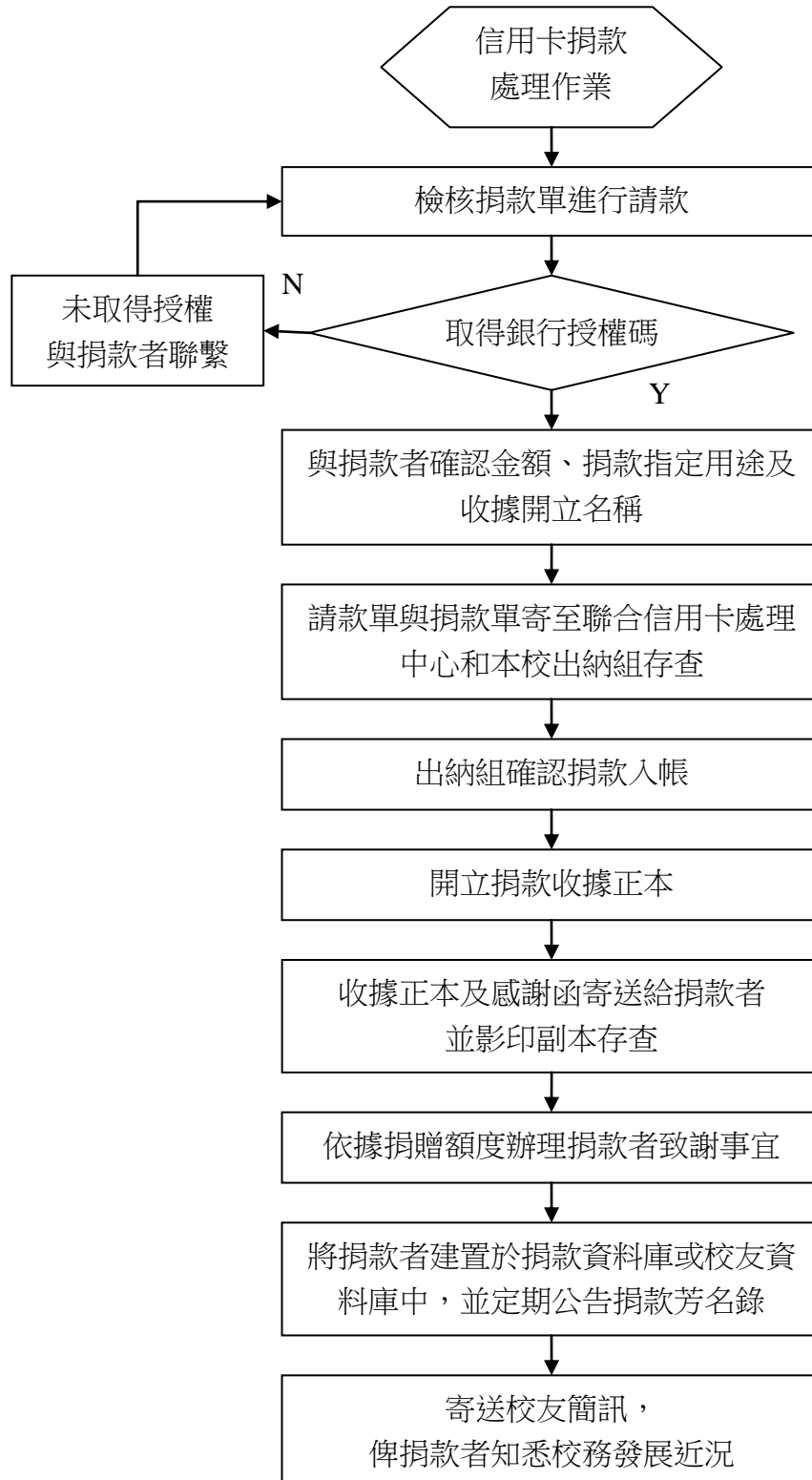



文件類別	標準作業流程	編號	秘-友-08	頁次	3/5
文件名稱	受贈財物捐款作業處理	公布日期	108-1-25	版次	1

5.2 現金、支票、匯款、電匯捐款流程

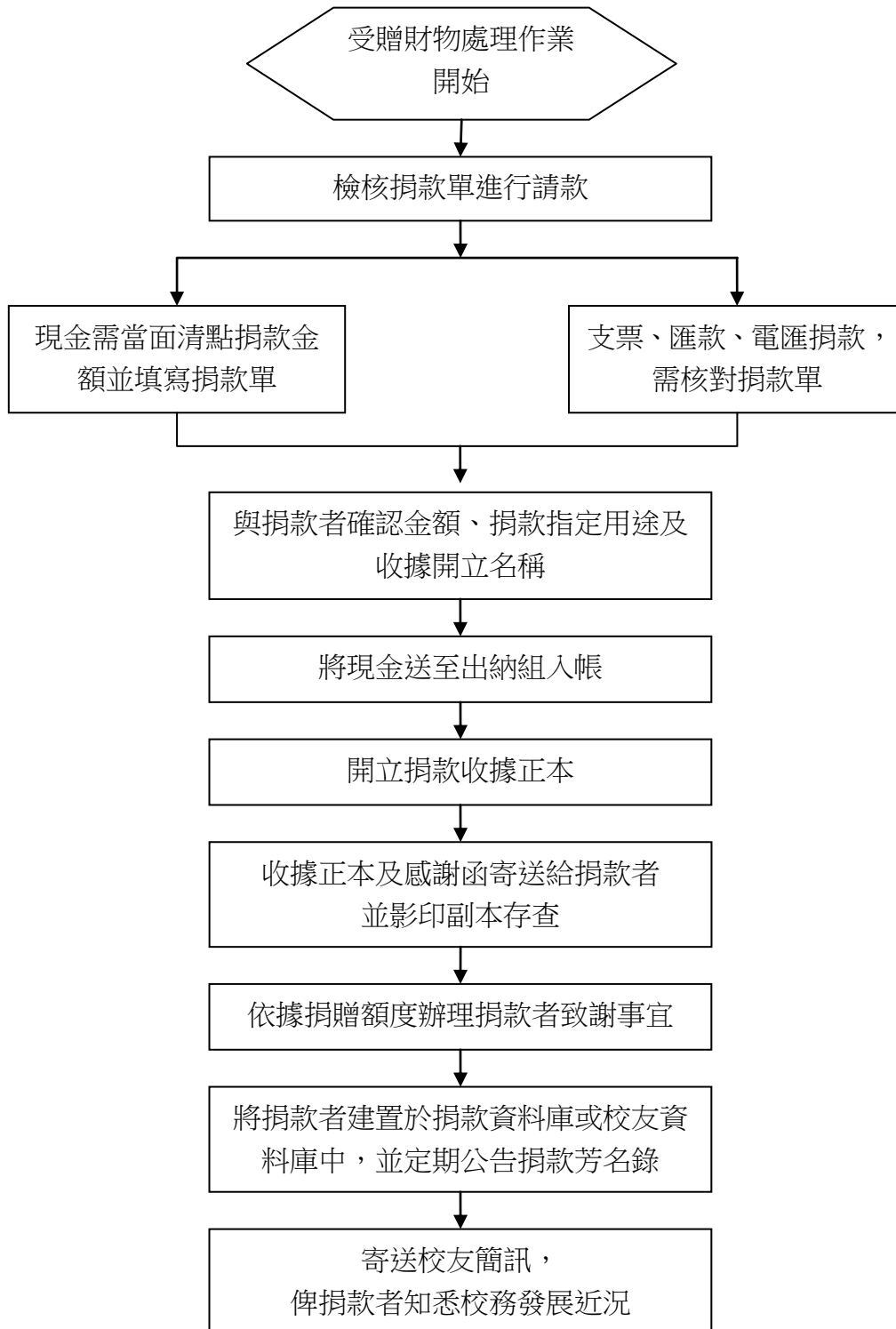



文件類別	標準作業流程	編號	秘-友-08	頁次	4/5
文件名稱	受贈財物作業處理	公布日期	108-1-25	版次	1

5.3 受贈現金以外財物流程

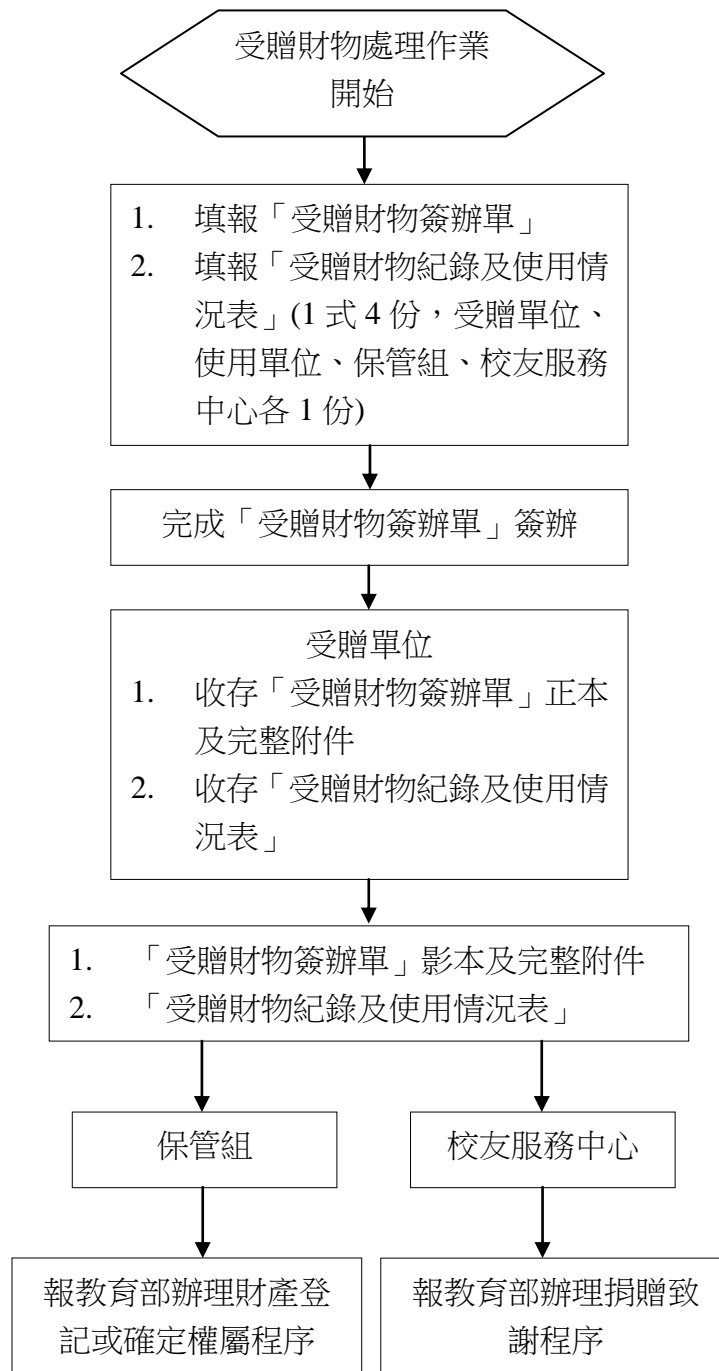



文件類別	標準作業流程	編號	秘-友-08	頁次	5/5
文件名稱	捐款作業處理	公布日期	108-1-25	版次	2

6 作業內容（對應程流圖，敘明作業內容）

**6.1 受理信用卡捐款：**

- 6.1.1 捐款者填妥捐款單後，由本組負責檢核資料並與銀行核對無誤後可取得授權碼。
- 6.1.2 取得請款授權後，捐款單與請款單影本寄至聯合信用卡中心以及本校出納組存查。
- 6.1.3 本校出納組確認捐款入帳後，即開立收據正本。
- 6.1.4 寄送收據正本及校長署名的感謝函向捐款者致謝。
- 6.1.5 依據本校校務基金籌募辦法辦理致謝。
- 6.1.6 將捐贈者資料建置於捐贈者資料庫中。
- 6.1.7 於取得收據正本後立即公告捐款芳名錄在本中心網頁，另於每月行政會議報告校務基金捐款明細中提列，以茲徵信。
- 6.1.8. 寄送校友簡訊向捐贈者說明校務發展成果，鼓勵再捐贈。

**6.2 受理現金、支票、劃撥、電匯捐款：**

- 6.2.1 受理現金、支票、劃撥、電匯捐款後，請捐款者填妥捐款單，由本中心負責檢核資料。
- 6.2.2 本校出納組確認捐款入帳後，即開立收據正本。
- 6.2.3 寄送收據正本及校長署名的感謝函向捐款者致謝。
- 6.2.4 依據本校校務基金籌募辦法辦理致謝。
- 6.2.5 將捐贈者資料建置於捐贈者資料庫中。
- 6.2.6 於取得收據正本後立即公告捐款芳名錄在本中心網頁中，另於每月行政會議報告校務基金捐款明細中提列，以茲徵信。

7 附件

- 7.1 國立臺灣海洋大學中文捐款單
- 7.2 國立臺灣海洋大學英文捐款單
- 7.3 感謝函

承辦人	二級單位主管	一級單位主管



# Giving to National Taiwan *Ocean* University

Please enter the following identifying information and fax to 886-2-2463-4096,

or mail to "No.2, Beining Rd., Zhongzheng Dist., Keelung City 202-24, Taiwan (R.O.C.) Date / /

I. Donor Information			
Name/Company Name	(Chinese)	(English)	
E-mail Address		Phone Number	
Cell Phone		Fax	
Address			
Affiliation		Job Title	
For NTOU Alumni only	Year of Degree _____ Department / Institute _____		

II. Contribution Details			
Amount of Contribution	NTD\$	USD\$	Other Currency
<b>Purpose (Check One)</b> <input type="checkbox"/> University Endowment <input type="checkbox"/> Scholarship <input type="checkbox"/> Campus building <input type="checkbox"/> To _____ College / Department / <input type="checkbox"/> Other _____ <input type="checkbox"/> Unrestricted – open to use for any purpose		<div style="text-align: center; color: red; font-weight: bold;">【本欄由校友服務中心填寫】</div> 捐款受贈單位： _____ 捐款屬性： <input type="checkbox"/> 1. 辦理講座及研討會 <input type="checkbox"/> 2. 館舍興建或修繕 <input type="checkbox"/> 3. 學生社團及校隊活動 <input type="checkbox"/> 4. 獎助學金 <input type="checkbox"/> 4-1 支持大學生短期出國計畫 <input type="checkbox"/> 4-2 惜福餐券 <input type="checkbox"/> 5. 急難救助 <input type="checkbox"/> 6. 其他 <input type="checkbox"/> 6-1 院系所務推展(含系所友會活動) <input type="checkbox"/> 6-2 研究及計畫 <input type="checkbox"/> 6-3 校慶 <input type="checkbox"/> 6-4 教職員社團 <input type="checkbox"/> 6-5 退休人員聯誼 <input type="checkbox"/> 7. 校務發展	

III. Type of Payment (Check one)	
<input type="checkbox"/>	<b>Check</b> Please make check payable to NTOU (National Taiwan Ocean University). Send the check along with this form to: National Taiwan Ocean University, Alumni Services Center, No.2, Beining Rd. Keelung, Taiwan 20224
<input type="checkbox"/>	<b>Wireless Transfer</b> Beneficiary Banker's Name: First Commercial Bank Sao Chuan Tou Branch 「第一商業銀行哨船頭分行(銀行代碼 0072436)」 Address: 57, Yi-1 Road Keelung City, Taiwan R.O.C Account Name: National Taiwan Ocean University A/C No.: 24330026365 (戶名「國立臺灣海洋大學 401 專戶」) SWIFT Code (Optional)/ FCBKWTWTPXXX
<input type="checkbox"/>	<b>Credit Card</b> <input type="checkbox"/> VISA <input type="checkbox"/> MASTER <input type="checkbox"/> Others _____ Credit Card Number <input style="width: 20px; height: 20px; border: 1px solid black;" type="text"/> <input style="width: 20px; height: 20px; border: 1px solid black;" type="text"/> <input style="width: 20px; height: 20px; border: 1px solid black;" type="text"/> <input style="width: 20px; height: 20px; border: 1px solid black;" type="text"/> ~ <input style="width: 20px; height: 20px; border: 1px solid black;" type="text"/> <input style="width: 20px; height: 20px; border: 1px solid black;" type="text"/> <input style="width: 20px; height: 20px; border: 1px solid black;" type="text"/> <input style="width: 20px; height: 20px; border: 1px solid black;" type="text"/> ~ <input style="width: 20px; height: 20px; border: 1px solid black;" type="text"/> <input style="width: 20px; height: 20px; border: 1px solid black;" type="text"/> <input style="width: 20px; height: 20px; border: 1px solid black;" type="text"/> <input style="width: 20px; height: 20px; border: 1px solid black;" type="text"/> <input style="width: 20px; height: 20px; border: 1px solid black;" type="text"/> <input style="width: 20px; height: 20px; border: 1px solid black;" type="text"/> <input style="width: 20px; height: 20px; border: 1px solid black;" type="text"/> <input style="width: 20px; height: 20px; border: 1px solid black;" type="text"/> Expiration Date    _____ month _____ year Issuing Bank    _____      Signature    _____

***Alumni Services Center of NTOU***

Ms. Pei-Chun Liu 劉珮君  
 Tel: 886-2-2463-4328  
 886-2-2462-2192#1255  
 Ficc0082@mail.ntou.edu.tw

Ms. Ying-Ying Wu 吳瑩瑩  
 Tel: 886-2-2463-4094  
 886-2-2462-2192#1252  
 ying1204@mail.ntou.edu.tw



國立臺灣海洋大學

20224 基隆市中正區北寧路2號

*National Taiwan Ocean University*

2, Pei-Ning Road, Keelung 20224

Taiwan, R.O.C.

Tel:(02)2462-2192

<感謝函範例>

○○○ 學長 鈞鑒：

承蒙您慨捐母校校務發展基金，感謝您熱心教育、  
獎掖學術，嘉惠母校師生，特此專函申謝，並檢附收據

○紙，敬請查收。日後尚請續予指導與支持。謹此

敬祝

身體健康 事事如意

校長

張清風

敬上

108年1月25日

